



# **Bundesteilhabegesetz (BTHG)**

---

## **Gesetz zur Stärkung der Teilhabe und Selbstbestimmung von Menschen mit Behinderungen**

***2. Teil / Information AGAS am 18.06.2018***



# Inkrafttreten

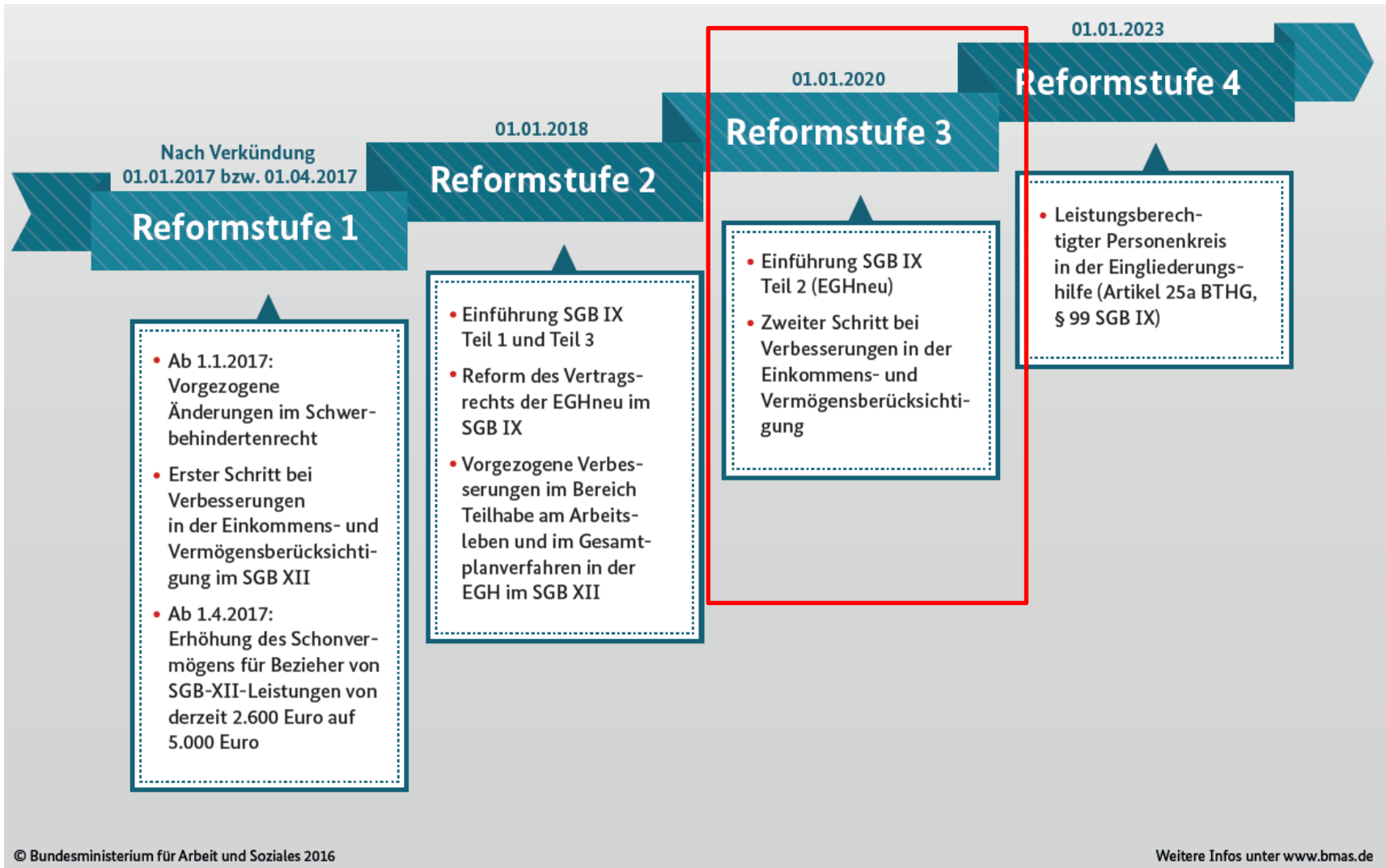



# Stand der Umsetzung Niedersachsen



Verständigung zwischen Finanz- und  
Sozialministerium über Neuverteilung  
der Zuständigkeiten



# Sachliche Zuständigkeiten aktuell

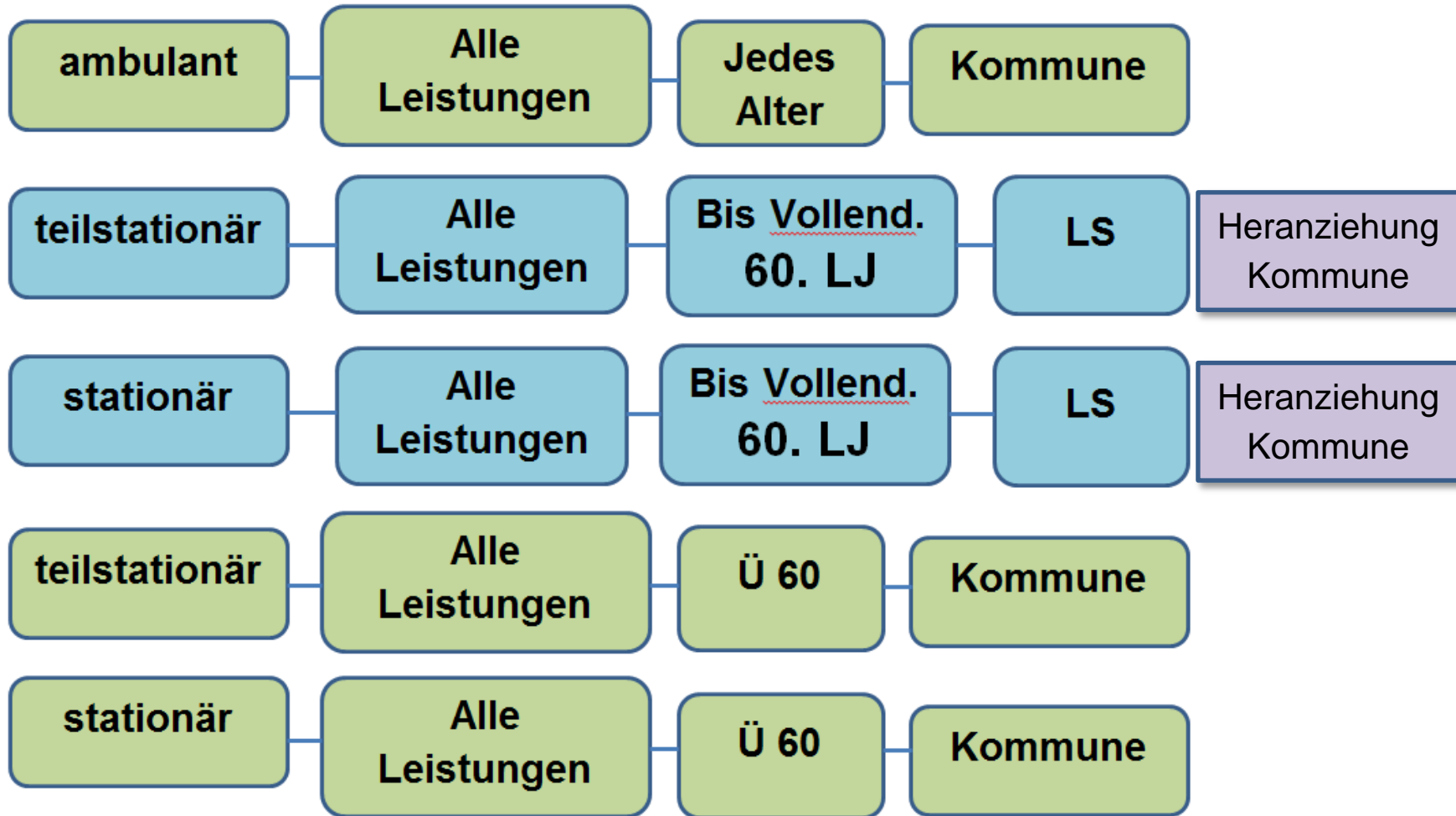



# Sachliche Zuständigkeiten neu

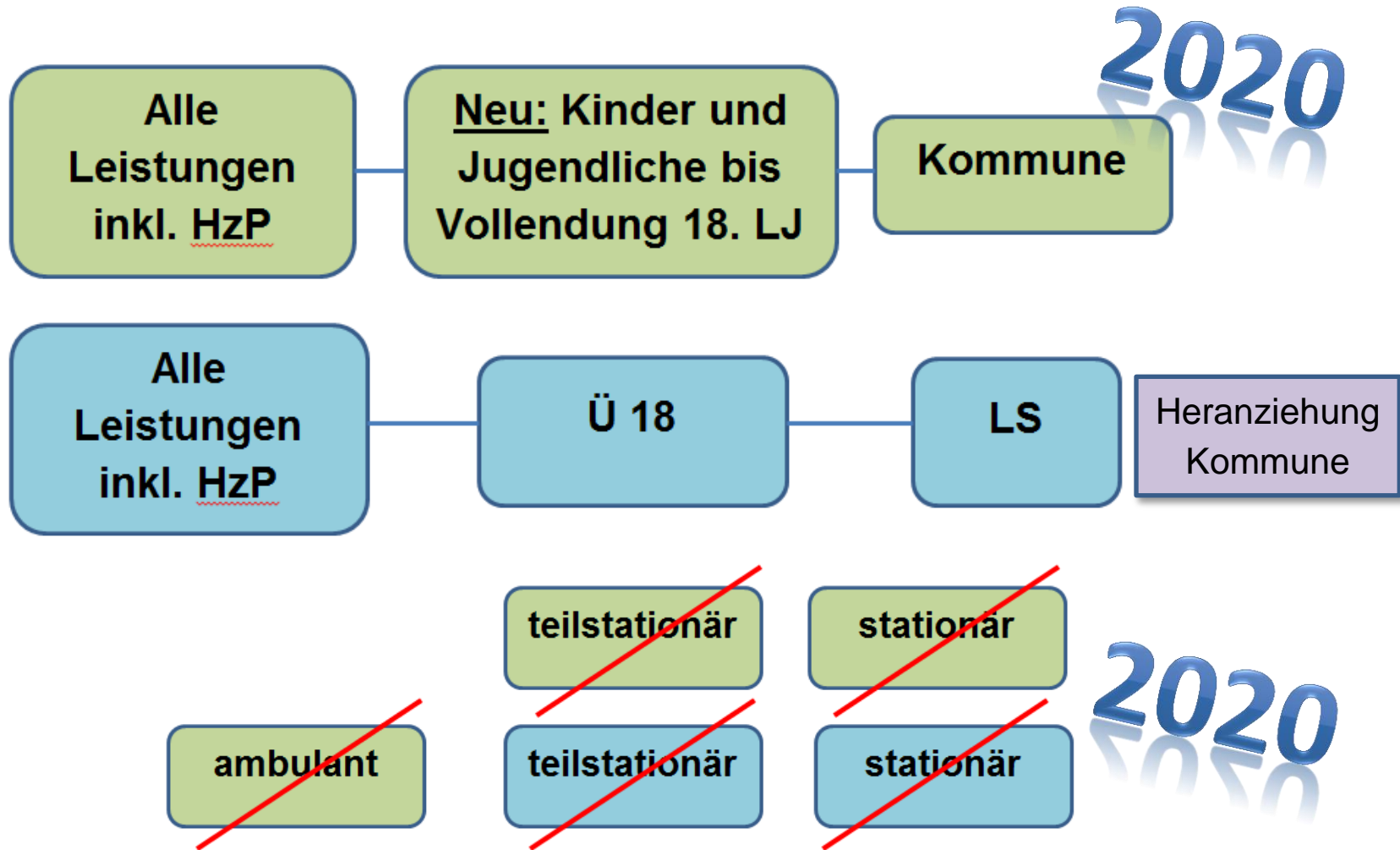



- **Systemumstellung:**

Trennung der Fachleistung von den existenzsichernden Leistungen

= keine Unterscheidung mehr in ambulante, teilstationäre und stationäre Leistungen.

Das bedeutet eine Auflösung der heutigen Leistungsstrukturen im stationären Wohnen und es wird künftig **2 Träger** der Leistungen nach SGB XII und SGB IX geben.





# Stand der Umsetzung Niedersachsen



- Finanzen -

Alt: ~~Quotales System~~

Neu: Spitzabrechnung (Heranziehung)  
Kommunen 10% an Land  
Land 30% an Kommunen

2020



# Stand der Umsetzung Niedersachsen - Finanzen -

**Land übernimmt die Kosten für den durch das  
neue Gesamtplanverfahren entstehende  
Verwaltungsaufwand  
(Anrechnung KFA)**

B.E.Ni.

G.Ni.

**Grundlage: Personalschlüssel 1:150**





# Stand der Umsetzung Niedersachsen - Finanzen -

**Kein Ausgleich der  
interkommunalen Verwerfungen  
für den Übergang !?**



# Stand der Umsetzung





# Aktueller Stand der Umsetzung beim Landkreis Peine:

- Aus dem Sozialpsychiatrischen Verbund heraus wurde ein **Arbeitskreis BTHG** gegründet, in dem neben dem Sozialhilfeträger die Leistungsanbieter und Betroffene vertreten sind.
- **Ergänzende unabhängige Teilhabeberatung:** Einrichtung durch Peiner Betreuungsverein e. V.
- 3 neue Stellen für das Team Eingliederungshilfe (Einstellungen sind erfolgt)



# Aktueller Stand der Umsetzung beim Landkreis Peine:

- 1 neue Stelle (Sozialpädagogin) für das Team Kinder- und Jugend-ärztlicher Dienst (KJÄD) für den Bereich der Kinder und Jugendlichen (Einstellung erfolgt)
- Aufbau des neuen Bedarfsfeststellungs- und Gesamtplanverfahrens



**Noch Fragen?**

**Vielen Dank für Ihre Aufmerksamkeit!**